

ΙΟΣ

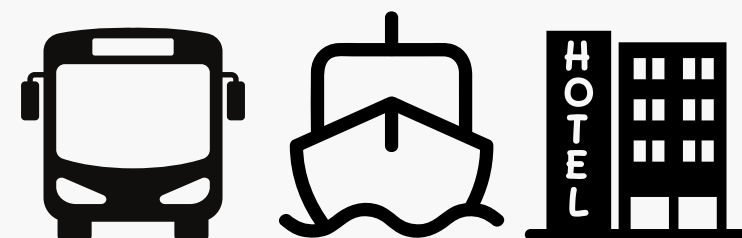

7 Ημέρες - 5 Διανυκτερεύσεις

ΑΝΑΧΩΡΗΣΕΙΣ Α.ΠΕΡΙΟΔΟΥ : 28/06, 03/07, 08/07, 01/09, 06/09

ΑΝΑΧΩΡΗΣΕΙΣ Β.ΠΕΡΙΟΔΟΥ : 13/07, 18/07, 22/08, 27/08

ΑΝΑΧΩΡΗΣΕΙΣ Γ.ΠΕΡΙΟΔΟΥ : 23/07, 28/07, 02/08, 07/08, 12/08, 17/08

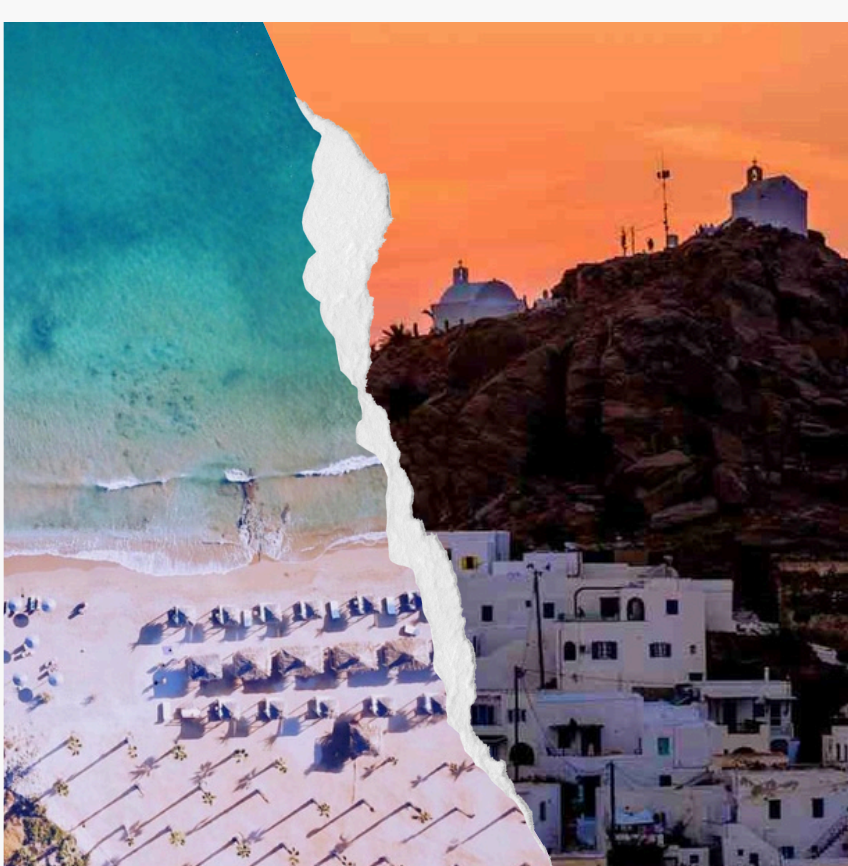

Κατάλυμα / Σύντομη Περιγραφή	Α.ΠΕΡΙΟΔΟΣ		Β.ΠΕΡΙΟΔΟΣ		Γ.ΠΕΡΙΟΔΟΣ	
	ΤΙΜΗ ΣΕ ΔΙΚΛΙΝΟ	ΤΙΜΗ ΣΕ ΤΡΙΚΛΙΝΟ	ΤΙΜΗ ΣΕ ΔΙΚΛΙΝΟ	ΤΙΜΗ ΣΕ ΤΡΙΚΛΙΝΟ	ΤΙΜΗ ΣΕ ΔΙΚΛΙΝΟ	ΤΙΜΗ ΣΕ ΤΡΙΚΛΙΝΟ
VILLA MATA Στο Γιαλό . A/C,TV,ψυγείο.	489 €	469 €	499 €	479 €	509 €	489 €
ARMADOROS HOTEL με πρωινό Στο Γιαλό. Πισίνα,A/C, TV, ψυγείο, Wifi.	539 €	499 €	549 €	509 €	559 €	519 €
MARE MONTE HOTEL Στο Γιαλό. Πισίνα, A/C, TV, ψυγείο, Wifi.	559 €	539 €	569 €	549 €	579 €	559 €
HERMES IOS Στη Χώρα .Πισίνα,A/C,TV,ψυγείο, Wifi	599 €	589 €	609 €	599 €	619 €	609 €

ΟΙ ΠΑΡΑΠΑΝΩ ΤΙΜΕΣ ΠΕΡΙΛΑΜΒΑΝΟΥΝ ΑΝΑΛΥΤΙΚΑ :

- Μεταφορά από την πόλη σας προς το λιμάνι του Πειραιά και επιστροφή.
- Ακτοπλοϊκά εισιτήρια με επιστροφή.
- Πέντε (5) διανυκτερεύσεις στο κατάλυμα της επιλογής σας με την αντίστοιχη διατροφή.

ΣΗΜΕΙΩΣΕΙΣ :

- Δεν συμπεριλαμβάνεται ο δημοτικός φόρος διαμονής - τέλος ανθεκτικότητας στην κλιματική αλλαγή ο οποίος καταβάλλεται κατά την άφιξη σας στο κατάλυμα σας.
- Ειδικές τιμές σε διαμερίσματα 5 έως 7 ατόμων κατόπιν ζήτησης.
- Λόγω καθυστερήσεων που μπορεί να προκύψουν εξαιτίας της αυξημένης κίνησης, **ενδέχεται να υπάρχει αναμονή** στο λιμάνι του Πειραιά για την επιστροφή σας στις πόλεις αναχώρησής σας. Οι εκδρομείς προέρχονται από διαφορετικά νησιά και το λεωφορείο θα αναχωρεί για τις πόλεις σας όταν αφιχθούν όλοι.
- Με την κράτηση σας αποδέχεστε αυτομάτως τους γενικούς όρους συμμετοχής (www.hermes-tours.gr).

ΩΡΕΣ ΑΝΑΧΩΡΗΣΕΩΝ ΠΛΟΙΩΝ

ΠΕΙΡΑΙΑΣ - ΙΟΣ SEA JETS 07.00-11.00

ΙΟΣ - ΠΕΙΡΑΙΑΣ SEA JETS 13.00-16.50

ΦΟΙΤΗΤΙΚΗ ΕΚΠΤΩΣΗ - 45 €

**ΤΕΤΡΑΚΛΙΝΑ ΔΩΜΑΤΙΑ - 15 €
ΑΠΟ ΤΗΝ ΤΙΜΗ ΤΡΙΚΛΙΝΟΥ**

ΣΗΜΕΙΑ ΚΑΙ ΩΡΕΣ ΑΝΑΧΩΡΗΣΕΩΝ ΓΙΑ ΤΟ ΛΙΜΑΝΙ ΕΠΙΒΙΒΑΣΗΣ

- 📍 ΠΤΟΛΕΜΑΪΔΑ 22.00 Δημαρχείο.
- 📍 ΚΟΖΑΝΗ 22.30 Δημαρχείο.
- 📍 ΛΑΡΙΣΑ 00.40 Κεντρική Πλατεία.
- 📍 ΒΟΛΟΣ 02.00 My Market.
- 📍 ΛΑΜΙΑ 03.30 Καφέ Travel Stop.

